

## Beihilfe / Vorsorge März 2017

### Sozialdienst der Bundeswehr

qualifiziert ■ neutral ■ individuell ■ vertraulich

# Zuständigkeiten

## **Sozialberatung**

**Kerstin Seelbach**

**Dipl.-Verwaltungswirtin**

**02664 503 5180**

## **BWDLZ Koblenz**

**Sozialdienst Rennerod**

**Alsberg – Kaserne**

**56477 Rennerod**

## **Ansprechstelle**

**Christina Herrmann / Petra Fuchs**

**02664 503 5181**

# Zuständigkeiten

**KdoRegSanUstg Diez**  
**SanVersZentr Rennerod**  
**SanRgt 2 Rennerod**

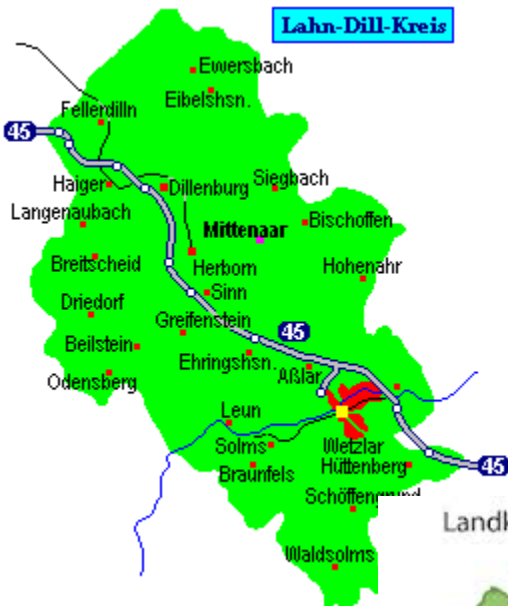

# Zuständigkeiten

## Sozialberatung

### Beihilfeangelegenheiten, Pflege

Mutterschutz / Elternzeit

Sozialversicherungsrecht

### Hinterbliebenenberatung

Wehrdienstbeschädigung

Besoldung, **Versorgung**

Auslandseinsätze, **Vorsorge**

## Sozialarbeit

Partnerprobleme

Krankheits- / Todesfälle

finanzielle Probleme

Versetzung / Entlassung

Kontaktschwierigkeiten

Suchtprobleme  
z.B. Alkohol / Drogen

Auslandseinsätze



# Beihilfe



## Beihilfe ???

### Was ist Beihilfe ?

- eine eigenständige beamtenrechtliche Krankenfürsorge
- Grundlage: Bundesbeihilfeverordnung
- keine volle Kostenerstattung
- Eigenvorsorge durch priv. Krankenversicherung !
- Beihilfe ist subsidiär !

# Beihilfeanspruch ???

## Wer hat Anspruch auf Beihilfe?

- Beihilfeberechtige Personen § 2 (1) BBhV
- Berücksichtigungsfähige Personen § 4 BBhV
- Tarifbeschäftigte mit Einstellung vor dem 01.08.1998



# Beihilfeberechtigung

## Beihilfeberechtigte Personen sind

- Aktive Beamtinnen / Beamte und Richter/Innen
- Empfänger/Innen von Versorgungsbezügen
- Witwen, Witwer und Waisen der o.g. Personen

wenn und solange sie Anspruch auf entsprechende Bezüge haben

(Ausnahme: Elternzeit / Ruhensvorschriften)



# Beihilfeberechtigung



## Berücksichtigungsfähige Personen sind

- Ehegattinnen / Ehegatten
- Partner aus eingetragenen Lebenspartnerschaften
- ➔ wenn der Gesamtbetrag ihrer Einkünfte im zweiten Jahr vor Beantragung **17.000 €** nicht übersteigt
- Kinder von beihilfeberechtigten Personen, wenn und solange sie beim Familienzuschlag berücksichtigungsfähig sind und **keine** eigene Beihilfeberechtigung besteht

## Kontaktdaten

### **Bundesamt für zentrale Dienste und offene Vermögensfragen**

Beihilfestelle Stuttgart  
Postfach 10 52 61  
70045 Stuttgart

Heilbronner Straße 186  
70191 Stuttgart  
0711-2540-.....

Beihilfestelle Düsseldorf  
Postfach 30 10 54  
40410 Düsseldorf

Wilhelm-Raabe-Str. 46  
40470 Düsseldorf  
0211-959- .....

# Beihilfeverfahren

## Allgemeines

- Schriftlicher Antrag
- Langantrag, Kurzantrag, **Beihilfevollmacht !!!!!!!!!!!**
- Gesamtrechnungsbetrag mind. 200 €
- Ausschlussfrist von 1 Jahr (Rechnungsdatum)
- Original der Belege → PKV
- Kopie der Belege → Beihilfe



## Beihilfebemessungssätze

Die **Beihilfebemessungssätze** betragen

- für den aktiven Beihilfeberechtigten **50 Prozent**,
- für den Empfänger von Versorgungsbezügen **70 Prozent**,
- für den berücksichtigungsfähigen Ehegatten **70 Prozent**,
- für das berücksichtigungsfähige Kind **80 Prozent**,
- für die Waise **80 Prozent**

der **beihilfefähigen Aufwendungen**.

# Beihilfeanspruch

**Vorherige Abklärung bei folgenden Leistungen wird empfohlen:**

- implantologische Leistungen,
- besondere Hilfsmittel,
- wissenschaftlich nicht allgemein anerkannte Behandlungsmethoden,
- Behandlungen in einer Privatklinik,



# Beihilfeanspruch

## Schriftliche Anerkennung vor Behandlungsbeginn zwingend erforderlich bei:

- ambulante psychotherapeutische Behandlungen
- kieferorthopädische Behandlungen
- Suchtbehandlungen
- Mutter- bzw. Vater-Kind-Kuren
- Rehabilitationsmaßnahme
- künstliche Befruchtung

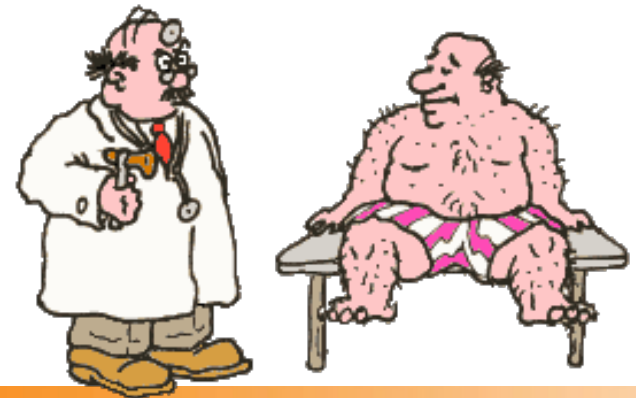

# Abschlagszahlungen

## Abschlagszahlungen

- bei außergewöhnlichen finanziellen Belastungen
- auf Antrag
- wenn ein Krankenhaus, eine stationäre Rehabilitationseinrichtung oder eine Dialyse-Institution eine Vorauszahlung verlangt
- Nachweise sind vorzulegen
- Höhe ca: 80 Prozent
- unverzügliche Abwicklung

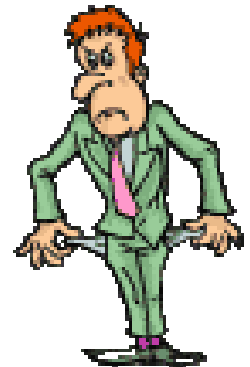

# Auslandsaufwendungen

- innerhalb der Europäischen Union:  
wie im Inland bis max. Höchstgrenze  
keine Vergleichsberechnung
- außerhalb der europäischen Union:  
bis 1.000 € ohne Vergleichsberechnung  
Erstattung bei Notfallversorgung
- Übersetzung ab 1.000 €



**Auslandskrankenversicherung**

# Beihilfefähige Aufwendungen

- **Ärztliche Leistungen nach GOÄ**
- **Zahnärztliche Leistungen nach GOZ**
- **Leistungen von Heilpraktikern nach GebüHa**
- **Leistungen der Psychotherapie**



# Beihilfefähige Aufwendungen

## ➤ Zahnarztbehandlung

- Zahnärztliche Kosten
- Laborkosten bis 40 % beihilfefähig, Honorarkosten zu 100 %
- Implantate nur 2 Stk. je Kiefer

| Beispiel :      | Rechnung       | beihilfefähig |
|-----------------|----------------|---------------|
| Zahnarthonorar  | 2.000 €        | 2.000 €       |
| Mat.-u. Labork. | <u>2.000 €</u> | <u>800 €</u>  |
|                 | 4.000 €        | 2.800 €       |



Beihilfeergänzungstarif der PKV

# Beihilfefähige Aufwendungen

## Arznei- und Verbandmittel

- Verordnete Arzneimittel (Achtung: Festbetrag / Eigenbehalt)
- Verordnete Verbandmittel
- Harn- und Blutteststreifen

Nicht beihilfefähig:

- Nicht verschreibungspflichtige Mittel
- Verschreibungspflichtige Mittel bei Erkältungskrankheiten
- Arzneimittel, die der Erhöhung der Lebensqualität dienen



## Eigenbehalte

Minderung um 10%, jedoch mind. 5 €, max. 10 €

- bei **Arznei-** und Verbandmitteln, Hilfsmitteln
- bei **Fahrkosten**
- Familien- und Haushaltshilfe je Kalendertag

Minderung um 10 € je Kalendertag (max. für 28 Tage pro KalJahr)

- vollstationären Krankenhausaufenthalt
- Anschlussheilbehandlung
- bei Rehabilitationsmaßnahmen (kein Limit hinsichtlich Anzahl der Tage)

# Belastungsgrenzen

## Belastungsgrenze beträgt

- grundsätzlich 2 % der jährlichen Einnahmen
- bei chronisch Kranken 1 % der jährlichen Einnahmen

Chronische Erkrankung = Dauerbehandlung und  
Pflegebedürftigkeit oder GdB 60

Maßgebend: jährliche Einnahmen des vorangegangenen  
Kalenderjahres

## Beihilfefähige Aufwendungen

### **Heilmittel mit ärztlicher Verordnung**

- Krankengymnastik, Manuelle Therapie, Bewegungstherapie
- Inhalationen, Hydrotherapie, Bäder
- Logotherapie, Ergotherapie, podologische Therapie usw.

### **Hilfsmittel mit ärztlicher Verordnung**

- Maßeinlagen, Hörgerät, Insulinpumpe usw.
- gem. Anlg. 11 zur BBhVO

# Beihilfefähige Aufwendungen

## Krankenhausleistungen

- Mehrkosten für Wahlleistungen bei stationärer Unterbringung
- 2-Bett-Zimmer-Zuschlag abzüglich 14,50 EUR täglich  
Eigenanteil
- Chefarztbehandlungskosten sind beihilfefähig
- Privatkrankenhaus nur bis zur Höhe der Maximalversorgung

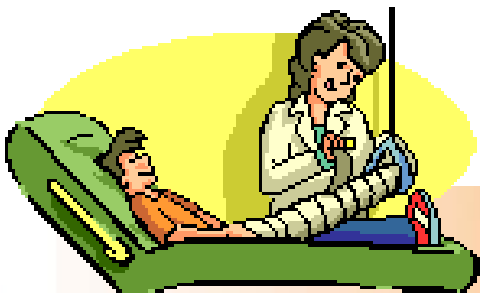

**Achtung: Wahlleistungsvereinbarung !!**

# Beihilfefähige Aufwendungen

## ➤ Familien- und Haushaltshilfe

Zur notwendigen Weiterführung des Haushalts (ärztl.  
Bescheinigung)

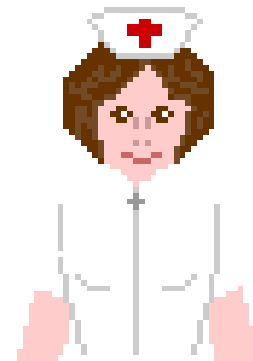

Voraussetzung:

- die den Haushalt führende Person kann wegen außerhäuslicher Unterbringung/Tod den Haushalt nicht weiterführen
- eine pflegebedürftige Person oder Kind unter 12 Jahren im HH
- keine andere Person, die den Haushalt führen kann
- 10,-- € stündlich, bis 28 Tage

# Beihilfefähige Aufwendungen

## ➤ Beförderungskosten (medizinisch notwendig)

- Aufwendungen für Rettungsfahrten und -flüge
- Fahrt zur stationären Behandlung, Verlegung in ein anderes Krankenhaus mit ärztlicher Verordnung
- zu ambulanten Behandlungen nach vorheriger Anerkennung

**Freigabe 01.09.2014** 4

**Verordnung einer Krankenförderung**

Mitteilung von Krankheiten und drittversicherten Gesundheitsschäden gemäß § 294a SGB V  
 Unfall,  Arbeitsunfall,  Versorgungsschaden (DVG u.a.)  sonstiger Schaden

**1. Hauptleistung**

**A) im Krankenhaus**  
 Krankenhausbehandlung voll- oder teilstationär  
 Krankenhaus: \_\_\_\_\_ Behandlungsdauer: \_\_\_\_\_  
 Krankenhausbehandlung vor- oder nachstationär

**B) ambulante Operation**  
 ambulante Operation gem. § 119b SGB V  
 Vor- oder Nachbehandlung bei ambulanter Operation  
 Datum: \_\_\_\_\_ Behandlungsdauer: \_\_\_\_\_

**C) ambulante Behandlung** (von der Krankenkasse zu genehmigen)  beim Vertragsarzt  im Krankenhaus  sonstige \_\_\_\_\_

Begründung des Ausnahmefalls gemäß § 60 Abs. 1 SGB V:  
**Hochfrequente Behandlung**  
 gemäß Anlage 2 der Krankentransport-Richtlinien (Dialyse, onkologische Chemotherapie oder Strahlentherapie)  
 vergleichbarer Ausnahmefall wegen \_\_\_\_\_  
 voraussichtliche Behandlungsfrequenz:  X pro Woche über  Monate  
 ggf. Zeitraum der Sondereinrichtung: \_\_\_\_\_  
 voraussichtliche Behandlungsdauer: \_\_\_\_\_

**Dauerhafte Mobilitätseinschränkung**  
 Merksätzen „aG“, „B“, „H“ oder Pflegestufe 2 bzw. 3 vorgelegt  
 vergleichbarer Grund wegen (ggf. Angabe ICD-10): \_\_\_\_\_

**2. Beförderungsmittel**  Bus, Mietwagen  Kranken-Transportwagen  Rettungswagen  Notarztwagen  andere \_\_\_\_\_  
 Begründung des Beförderungsmittels (ggf. Angabe ICD-10): \_\_\_\_\_

Medizinisch-technische Ausstattung erforderlich:  nein  Tragstuhl  Nicht umsetzbar aus Rollstuhl  legend  andere \_\_\_\_\_

Von: \_\_\_\_\_ Nach: \_\_\_\_\_  
 Wohnort: \_\_\_\_\_ Hinfahrt: \_\_\_\_\_ Rückfahrt: \_\_\_\_\_  
 Arztpraxis: \_\_\_\_\_ Wartezeit (Dauer): \_\_\_\_\_  
 Krankenhaus: \_\_\_\_\_ Gemeinschaftsfahrt (Anzahl Mitfahrer): \_\_\_\_\_  
 andere Beförderungsweg: \_\_\_\_\_

Medizinisch-fachliche Betreuung notwendig:  ja  nein  
 folgendes: \_\_\_\_\_

**Verbindliches Muster**

Unterschrift und Stempel des Vertragsarztes  
Muster 4 (10/2014)

# Beihilfefähige Aufwendungen

## ➤ Rehabilitationsmaßnahmen

- amtsärztl. Gutachten zwingend
- Unterkunft ,Verpflegung, bis zur Höhe des niedrigsten Satzes der stat. Einrichtung grds. für 21 Tage
- Arztkosten und Heilbehandlungen
- Kurtaxe
- Fahrkosten 0,20 € pro km bis zu 200,-- € (gesamt)



Aufwendungen für **Rehabilitationsmaßnahmen** sind nur beihilfefähig, bei Anerkennung vor Beginn der Rehabilitationsmaßnahme

# Pflegepflichtversicherung





# Pflegeversicherung



➔ **Beratungen zum Thema Pflege durch Pflegestützpunkte (GKV) oder COMPASS (PKV)**



➔ **Compass : 0800-1018800**

# Pflegeversicherung

- ➔ Anerkennung einer Pflegestufe muss immer durch die Pflegekasse erfolgen (MDK oder MEDICPROOF)
- ➔ Leistungen der Beihilfe erfolgen i.d.R. erst, wenn Erstattung durch die Pflegekasse erfolgt ist (**extra Langantrag Beihilfe**)
- ➔ ggf. kommt bei stationärer Pflege eine höhere Beihilfe für Pflege-, Hotel-, Verpflegungs- und Investitionskosten in Frage (Zusatzversicherung?!?)

# Pflegeversicherung

☑ Folgend Pflegegrade gelten ab 01.01.2017:

- **Pflegegrad 1:** geringe Beeinträchtigungen der Selbständigkeit oder der Fähigkeiten
- **Pflegegrad 2:** erhebliche Beeinträchtigung der Selbständigkeit oder der Fähigkeiten
- **Pflegegrad 3:** schwere Beeinträchtigung der Selbständigkeit oder der Fähigkeiten
- **Pflegegrad 4:** schwerste Beeinträchtigungen der Selbständigkeit oder der Fähigkeiten
- **Pflegegrad 5:** schwerste Beeinträchtigungen der Selbständigkeit oder der Fähigkeiten mit besonderen Anforderungen an die pflegerische Versorgung.

# Pflegeversicherung

ab 01.01.2017:

| von Pflegestufe             | in Pflegegrad |
|-----------------------------|---------------|
| Pflegestufe 0               | Pflegegrad 2  |
| Pflegestufe I               | Pflegegrad 2  |
| Pflegestufe I +             | Pflegegrad 3  |
| Pflegestufe II              | Pflegegrad 3  |
| Pflegestufe II +            | Pflegegrad 4  |
| Pflegestufe III             | Pflegegrad 4  |
| Pflegestufe III +           | Pflegegrad 5  |
| Pflegestufe III – Härtefall | Pflegegrad 5  |

# Pflegeversicherung

## ➤ Leistungsbeträge

| Pflegegrad | Pflegegeld | Sachleistung<br>Pflegedienst | Vollstationäre<br>Unterbringung |
|------------|------------|------------------------------|---------------------------------|
| 1          |            |                              | 125                             |
| 2          | 316        | 689                          | 770                             |
| 3          | 545        | 1289                         | 1262                            |
| 4          | 728        | 1612                         | 1775                            |
| 5          | 901        | 1995                         | 2005                            |

## Vollstationäre Pflege

beihilfefähig sind:

- pflegebedingte Aufwendungen
- Aufwendungen für medizinische Behandlungspflege
- Unterkunft, Verpflegung, Investitionskosten

**!! nur im Rahmen der vorgenannten Höchstsätze !!**

**Prüfe: Zuschuss gem. § 39 (2) BBhVO !**

# Pflegeversicherung

## Vollstationäre Pflege:

- Pflegepauschale und ggf. Zuschuss gem. § 39 (2) BBhVO
- Verbleibender Mindestbetrag
- Für den Pflegebedürftigen = 8 % BesGr. A 13 St. 8 = **417,50 €**
- Für nicht Pflegebedürftigen = 30 % BesGr. A 13 St. 8 = **1.565,63 €**
- nicht pflegebedürftige ber. Kind = 3 % BesGr. A 13 St. 8 = **156,56 €**
- Für den Beihilfeberechtigten = 3 % aus der letzten BesGr = **???? €**

# Pflegeversicherung Beispiel 1

StFw a.D., A9, verh, keine Ki, im Pflegeheim, Pflegegrad 3

Versorgungsbezüge 2.400,03 €  
 Altersrente 295,00 €  
**Gesamteinkommen 2.695.03 € Brutto**

|   |              |   |
|---|--------------|---|
| Heimkosten PflGrad 3 gesamt                     |              | 3.000,00 €                              |
| Pflegegrad 3                                    | ./.          | 1.262,00 € (378 € + <b>884 €</b> )      |
| <b>Verbleibender Kostenbetrag</b>               |              | <b>1.738,00 €</b>                       |
| Gesamteinkommen ./.                             | Kostenbetrag | <b>957,03 €</b> (verfügbares Einkommen) |
| zu verbleibender Mindestbetrag:                 |              | <b>2.083.48 €</b> (./.                  |
| (A 13/St.8 x 8% + A 13/St.8 x 30 % + A 9 x 3 %) |              | 957,03 € = <b>1126,45 €</b> )           |
| 417,50 €  | + 1565,63 €  | + 100,35 €                              |

Beihilfeerstattung = 884 € + 1126,45 € = **2010,45 €**

Zahlen-  
 werk  
 ohne  
 Gewähr

# Pflegeversicherung Beispiel 2

Witwe BesGr. A 9, GKV, Pflegegrad 2 stationär

|                        |                          |
|------------------------|--------------------------|
| Versorgungsbezüge A 9  | 1.440,02 €               |
| Altersrente            | 316,32 €                 |
| <b>Gesamteinkommen</b> | <b>1.756,34 € Brutto</b> |

|                                   |  |
|-----------------------------------|--|
| Heimkosten gesamt PflG 2          | 2.600,00 €                                 |
| Pflegegrad 2                      | ./. 770,00 € (385,00 € / <b>385,00 €</b> ) |
| <b>Verbleibender Kostenbetrag</b> | <b>1.830,00 €</b>                          |
| Gesamteinkommen ./. Kostenbetrag  | <b>- 73,66 €</b>                           |
| Zu verbleibender Mindestbetrag    | <b><u>517,85 €</u></b>                     |
| (A 13/St.8 x 8 % + A9 x 3 %)      |  |
| 417,50 + 100,35                   |  |

Beihilfeerstattung:  $385,00 \text{ €} + 517,85 + 73,66 = \mathbf{976,51 \text{ €}}$

Zahlen-  
 werk  
 ohne  
 Gewähr

# Pflegeversicherung Beispiel 3

OTL a.D. A 15/St. 8, verh., stationäre Pflege, Pflegegrad 4

Versorgungsbezüge A 15            4499,73 € (**Gesamteinkommen**)

Heimkosten gesamt PSt III            3.825,40 €

Pflegegrad 4                            ./.. 1.612,00 € (483,60 € + 1.128,40 €)

**Verbleibender Kostenbetrag            2.213,40 €**

Gesamteinkommen ./.. Kostenbetrag    2286,33 € (verbleibender Betrag)

Zu verbleibender Mindestbetrag        **2171,13 €**

(A 13/St. 8 + A 13 x 30 % + A 15/St. 8 x 3 %)

417,50 € + 1565,63 € + 188,14 €

Beihilfeerstattung:                        **1.128,40 €**

(Keine weitere Erstattung, da Überschreitung Mindestbetrag)

Zahlen-  
 werk  
 ohne  
 Gewähr

# Pflegeversicherung



→ **Besonderheiten:**

→ Ggf. Pflegezusatzversicherung abschließen

???

# Zusammenfassung Beihilfe

**Haben Sie noch  
Fragen ?**

Compass



Privat-  
klinik

Pflegegrade

Wahlleistungsvereinbarung

Voll-  
macht

§ 39 (2) BBhVO

Gesonderte  
Beihilfeanträge

# Vorsorge



# Vorsorgevollmacht

## Zielsetzung

- Bevollmächtigung einer oder mehrerer Personen
- im Fall eigener Entscheidungs- und Handlungsunfähigkeit für den Vollmachtserteilenden rechtswirksam zu handeln

## Zweck

- Sofortige Handlungsfähigkeit im Notfall
- ohne vorheriges gerichtliches Betreuungsverfahren.

# Vorsorgevollmacht

## ➤ **Form:**

- schriftlich
- eigenhändige Unterschrift
- Eigenhändige Unterschrift des Bevollmächtigten  
(nicht zwingend)
- Regelung zum Innenverhältnis (nicht zwingend)
- Unterschrift mindestens eines Zeugen (nicht zwingend)

# Betreuungsverfügung

## Zielsetzung

- Benennung einer oder mehrerer Personen
- die im Fall eines gerichtlichen Verfahrens zum Betreuer ernannt werden soll

## Zweck

- Vertrauensperson übernimmt die Betreuung
- Kontrolle durch Betreuungsgericht
- Jährlicher Rechenschaftsbericht

## Betreuungsverfügung

### ➤ **Form:**

- schriftlich
- eigenhändige Unterschrift
- Eigenhändige Unterschrift des Bevollmächtigten  
(nicht zwingend)
- Unterschrift eines Zeugen (nicht zwingend)

# Patientenverfügung

## ➤ Zielsetzung

Mit einer Patientenverfügung bringt ein geschäftsfähiger Mensch zum Ausdruck, dass er

- in bestimmten Krankheitssituationen
- eine bestimmte oder keine Behandlung mehr wünscht

## Patientenverfügung

### ➤ **Empfehlung:**

- Schriftliche Form
- Eigenhändige Unterschrift
- Unterschrift mindestens eines Zeugen zur Bestätigung, dass der Verfasser beim Abfassen der Patientenverfügung im Vollbesitz seiner geistigen Kräfte war

### ➤ **Hierzu ggf. behandelnde Ärzte konsultieren!**

## **BGH Urteil vom 9.8.16 (Az. XII ZB 61/16):**

- „Wer seine Angehörigen dazu verpflichten will, ihn in bestimmten Situationen sterben zu lassen, muss konkret für diese Situation die ärztlichen Maßnahmen beschreiben. Oder er muss sich auf spezifische Krankheiten oder Behandlungssituationen beziehen“

## Urteil BGH

- **„Von vornherein nicht ausreichend sind allgemeine Anweisungen, wie die Aufforderung, ein würdevolles Sterben zu ermöglichen oder zuzulassen, wenn ein Therapieerfolg nicht mehr zu erwarten ist.“**

## Fazit PV:

- kompetente Hilfe sollte medizinisch fachkundig sein
- der Gang zum Notar / Rechtsanwalt ist nicht angesagt
- auch „Ankreuzmodelle“ (allerdings mit präzisen Optionen) kommen in Frage
- es reichen „Umschreibungen“ von späteren Situationen und Zuständen
- die Auswahl der Bevollmächtigten ist zu beachten
- wirksam ist eine maßgeschneiderte PV

# Patientenverfügung:

[www.bmjbv.de/DE/Themen/VorsorgeUndPatientenrechte/VorsorgeUndPatientenrechte\\_node.html](http://www.bmjbv.de/DE/Themen/VorsorgeUndPatientenrechte/VorsorgeUndPatientenrechte_node.html)



## Beihilfe- / Besoldungsvollmacht

### ➤ Zielsetzung

Der Bevollmächtigte kann den Vollmachtgeber gegenüber GZD / BADV vertreten.

Umfang und Dauer der Vertretung können detailliert geregelt werden.

### Empfänger von Leistungen?

## Aufbewahrungsmöglichkeiten

- **für Vorsorgevollmacht, Betreuungsverfügung, Patientenverfügung, Testament**
  - bei den persönlichen Unterlagen
  - beim Bevollmächtigten
  - bei einer anderen Vertrauensperson
  - Eintragung im zentralen Vorsorgeregister (bei der Bundesnotarkammer kostenpflichtig)

**Haben Sie noch Fragen ?**

**Vielen Dank für Ihre  
Aufmerksamkeit!**

